



## แผนเงินบำรุง

สำนักงานสาธารณสุขอำเภอละงู

อำเภอ...ละงู... จังหวัดสตูล

ประจำปีงบประมาณ พ.ศ. ๒๕๖๙

### ลักษณะการจัดทำงบประมาณ

๑. งบประมาณสมดุล (Balanced Budget) คือ รายได้ และรายจ่ายของ รพ.สต. มีจำนวนเท่ากัน

๒. งบประมาณขาดดุล (Dificit Budget) คือ รายได้ของ รพ.สต. ต่ำกว่ารายจ่าย

๓. งบประมาณเกินดุล (Surplus Budget) คือ รายได้ของ รพ.สต. สูงกว่ารายจ่าย



คำสั่ง สำนักงานสาธารณสุขอำเภอละงู  
ที่ ๑๓ /๒๕๖๗  
เรื่อง แต่งตั้งคณะกรรมการจัดทำแผนการรับ-จ่ายเงินบำรุง

ตามระเบียบกระทรวงสาธารณสุข ว่าด้วยเงินบำรุงของหน่วยบริการในสังกัดกระทรวงสาธารณสุข พ.ศ.๒๕๖๒ ข้อ ๑๕ ให้หน่วยบริการจัดทำแผนรายรับ-รายจ่ายเงินบำรุง เพื่อให้มีแผนเงินบำรุงที่มีประสิทธิภาพ จำนวนรายการข้อมูลในแผนรายรับ-รายจ่ายเงินบำรุง มีความถูกต้อง มีทิศทางในการดำเนินงานเป็นไปตามแนวทางเดียวกัน นั้น สำนักงานสาธารณสุขอำเภอละงู จึงขอแต่งตั้งผู้มีรายชื่อและตำแหน่งดังต่อไปนี้ เป็นคณะกรรมการจัดทำแผนรายรับ-จ่ายเงินบำรุง สำนักงานสาธารณสุขอำเภอละงูและโรงพยาบาลส่งเสริมสุขภาพตำบล ในอำเภอละงู ดังนี้

**๑.คณะกรรมการจัดทำแผนรายรับ-จ่ายเงินบำรุง ระดับอำเภอ**

- |     |  |   |
|-----|--|---|
| ๑.๑ | สาธารณสุขอำเภอละงู                     | ประธานกรรมการ                                   |
| ๑.๒ | ผู้ช่วยสาธารณสุขอำเภอละงู(ด้านบริหาร)  | กรรมการ   |
| ๑.๓ | นางสาวฐานิสรา สาเบต                    | นักวิชาการสาธารณสุขชำนาญการ กรรมการ             |
| ๑.๔ | นางสาวอารอพีระ ขาญน้ำ                  | นักวิชาการสาธารณสุขชำนาญการ กรรมการ             |
| ๑.๕ | ผู้ช่วยสาธารณสุขอำเภอละงู(ด้านวิชาการ) | กรรมการ   |
| ๑.๖ | นางสาวมัตติกา บุเก็ม                   | นักสาธารณสุขชำนาญการ กรรมการและผู้ช่วยเลขานุการ |

**๒.คณะกรรมการจัดทำแผนรายรับ-จ่ายเงินบำรุง แยกรายหน่วยบริการ**

**๒.๑ สำนักงานสาธารณสุขอำเภอละงู**

- |       |                    |  |
|-------|--------------------|--|
| ๒.๑.๑ | สาธารณสุขอำเภอละงู | ประธานกรรมการ                            |
| ๒.๑.๒ | นายอนันท์ เสียมไหม | นักวิชาการสาธารณสุขชำนาญการ กรรมการ      |
| ๒.๑.๓ | น.ส.มัตติกา บุเก็ม | นักสาธารณสุขชำนาญการ กรรมการและเลขานุการ |

**๒.๒ โรงพยาบาลส่งเสริมสุขภาพตำบลปากน้ำ**

- |       |  |   |
|-------|--|---|
| ๒.๒.๑ | ผู้อำนวยการโรงพยาบาลส่งเสริมสุขภาพตำบลปากน้ำ | ประธานกรรมการ                                   |
| ๒.๒.๒ | นางรัตนา สอและ                               | พยาบาลวิชาชีพชำนาญการ กรรมการ                   |
| ๒.๒.๓ | ฮานีพีระ สะอีด                               | นักวิชาการสาธารณสุขชำนาญการ กรรมการและเลขานุการ |

**๒.๓.โรงพยาบาลส่งเสริมสุขภาพตำบลเขาขาว**

- |       |  |   |
|-------|--|---|
| ๒.๓.๑ | ผู้อำนวยการโรงพยาบาลส่งเสริมสุขภาพตำบลเขาขาว | ประธานกรรมการ                             |
| ๒.๓.๒ | นางอารยา ชูโชติ                              | พยาบาลวิชาชีพชำนาญการ กรรมการ             |
| ๒.๓.๓ | นางภัศรา หะมะ                                | พยาบาลวิชาชีพชำนาญการ กรรมการและเลขานุการ |

นางสาวมัตติกา บุเก็ม

นักสาธารณสุขชำนาญการ

**๒.๔ โรงพยาบาลส่งเสริมสุขภาพตำบลบ้านทุ่งไหม้**

๒.๔.๑	ผู้อำนวยการโรงพยาบาลส่งเสริมสุขภาพตำบลทุ่งไหม้	ประธานกรรมการ
๒.๔.๒	นางวรรณี ปกติง	พยาบาลวิชาชีพชำนาญการ กรรมการ
๒.๔.๓	น.ส.จุไรวรรณ สุจริต	พยาบาลวิชาชีพชำนาญการ กรรมการและเลขานุการ

**๒.๕ โรงพยาบาลส่งเสริมสุขภาพตำบลน้ำผุด**

๒.๕.๑	ผู้อำนวยการโรงพยาบาลส่งเสริมสุขภาพตำบลน้ำผุด	ประธานกรรมการ
๒.๕.๒	นางสุนันทา จุงศิริ	พยาบาลวิชาชีพชำนาญการ กรรมการ
๒.๕.๓	นายอริญชัย หลงเก	นักวิชาการสาธารณสุขชำนาญการ กรรมการและเลขานุการ

**๒.๖ โรงพยาบาลส่งเสริมสุขภาพตำบลแหลมสน**

๒.๖.๑	ผู้อำนวยการโรงพยาบาลส่งเสริมสุขภาพตำบลแหลมสน	ประธานกรรมการ
๒.๖.๒	นางสาวอานีตา สุสละ	พยาบาลวิชาชีพชำนาญการ กรรมการ
๒.๖.๓	น.ส.วรรณรัศม์ หมดสะแหละ	พยาบาลวิชาชีพชำนาญการ กรรมการและเลขานุการ

**๒.๗ โรงพยาบาลส่งเสริมสุขภาพตำบลบ้านป้อเจ็ดลูก**

๒.๗.๑	ผู้อำนวยการโรงพยาบาลส่งเสริมสุขภาพตำบลบ้านป้อเจ็ดลูก	ประธานกรรมการ
๒.๗.๒	นางจัสวาทีย์ มามะ	พยาบาลวิชาชีพชำนาญการ กรรมการ
๒.๗.๓	น.ส.นิลวรรณ หมดสะแหละ	พยาบาลวิชาชีพชำนาญการ กรรมการและเลขานุการ

**๒.๘ โรงพยาบาลส่งเสริมสุขภาพตำบลละงู**

๒.๘.๑	ผู้อำนวยการโรงพยาบาลส่งเสริมสุขภาพตำบลละงู	ประธานกรรมการ
๒.๘.๒	นางอังคณา แสงสกล	พยาบาลวิชาชีพชำนาญการ กรรมการ
๒.๘.๓	นางชุตินา หวันเต๊ะ	นักวิชาการสาธารณสุขชำนาญการ กรรมการและเลขานุการ

**๒.๙ โรงพยาบาลส่งเสริมสุขภาพตำบลบ้านในเมือง**

๒.๙.๑	ผู้อำนวยการโรงพยาบาลส่งเสริมสุขภาพตำบลในเมือง	ประธานกรรมการ
๒.๙.๒	นางฮับเสาะห์ แอหลัง	พยาบาลวิชาชีพชำนาญการ กรรมการ
๒.๙.๓	นางธิดา สองเมือง	นักวิชาการสาธารณสุขชำนาญการ กรรมการและเลขานุการ

**๒.๑๐ โรงพยาบาลส่งเสริมสุขภาพตำบลบ้านต้นหยงละไน้**

๒.๑๐.๑	ผู้อำนวยการโรงพยาบาลส่งเสริมสุขภาพตำบลบ้านต้นหยงละไน้	ประธานกรรมการ
๒.๑๐.๒	น.ส.ปัทมาวรรณ นุ่นสังข์	พยาบาลวิชาชีพชำนาญการ กรรมการ
๒.๑๐.๓	นายพันธการต์ สะอืด	พยาบาลวิชาชีพชำนาญการ กรรมการและเลขานุการ

โดยมีบทบาทหน้าที่ความรับผิดชอบ ดังต่อไปนี้

๑.วิเคราะห์สถานการณ์ด้านการเงินการคลังของหน่วยงานทุกเดือน และจัดทำสรุปรายงานเสนอที่ประชุมคณะกรรมการวางแผนและประเมินผลสำนักงานสาธารณสุขอำเภอละงูและโรงพยาบาลส่งเสริมสุขภาพตำบล ในอำเภอละงู

๒.วิเคราะห์รายรับ-รายจ่ายเงินบำรุงประจำเดือน ประจำไตรมาส และประจำปีงบประมาณ พร้อมทั้งเปรียบเทียบความเชื่อมโยงของแผน ผลการดำเนินงานรายรับ-รายจ่ายเงินบำรุง กับแผนปฏิบัติงานประจำปี และแผนจัดซื้อจัดจ้างประจำปี

๓.พัฒนาระบบกลไกเฝ้าระวังสถานการณ์ด้านการเงินการคลังของหน่วยงานให้มีประสิทธิภาพและน่าเชื่อถือ



นางสาวมัตติกา บูเก็ม  
นักสาธารณสุขชำนาญการ

๔.รวบรวมปัญหา อุปสรรค และกำหนดทิศทางแก้ปัญหา เพื่อพัฒนาประสิทธิภาพการเงินการคลัง

๕.กำกับ ติดตาม ประเมินผลการดำเนินงาน และรายงานต่อผู้บริหารเพื่อพิจารณา

๖.ปฏิบัติงานอื่นใดตามที่ได้รับมอบหมาย

ทั้งนี้ ขอให้คณะกรรมการที่ได้รับการแต่งตั้ง ปฏิบัติหน้าที่ตามที่ได้รับมอบหมายโดยเคร่งครัดเพื่อให้บรรลุวัตถุประสงค์ตามคำสั่ง

สั่ง ณ วันที่ ๓๐ เดือน กรกฎาคม พ.ศ.๒๕๖๗



(นายเจนฤทธิ รอกेत)

ศาสตราจารย์พิเศษ



นางสาวมัตถิภา บุเก็ม

นักสาธารณสุขชำนาญการ

รายงานการประชุมเจ้าหน้าที่ สำนักงานสาธารณสุขอำเภอละงู ประจำเดือนสิงหาคม ๒๕๖๘  
ห้องประชุม ชั้น ๒ สำนักงานสาธารณสุขอำเภอละงู วันที่ ๑๕ สิงหาคม ๒๕๖๘ เวลา ๐๘.๓๐ น.

เริ่มประชุมเวลา ๑๐.๐๐ น. โดยมีนายเจนฤทธิ์ รอกฤต สาธารณสุขอำเภอละงู เป็นประธาน

วาระที่ ๑ เรื่องที่ประธานแจ้งเพื่อทราบ

๑.๑ แจ้งการทำแผนงบประมาณ ปี ๒๕๖๙ รายละเอียดดังนี้

๑.๑.๑ เร่งรัดการดำเนินงานโครงการปีงบประมาณ พ.ศ. ๒๕๖๘ งบเงินบำรุงให้แล้วเสร็จภายในเวลาที่กำหนด

๑.๑.๒ สรุปรายรับ-จ่าย ปี ๒๕๖๘ พร้อมแต่งตั้งคณะกรรมการจัดทำแผน - เงินบำรุงอำเภอละงู ปีงบประมาณ พ.ศ. ๒๕๖๘ มอบหมายให้นางสาวมัตติกา บุญคุ้ม เป็นผู้รับผิดชอบ

๑.๑.๓ แผนการจัดซื้อจัดจ้างวัสดุและครุภัณฑ์ที่ใช้ในสำนักงานสาธารณสุขอำเภอละงู พร้อมแนบรายละเอียด

มติที่ประชุม รับทราบ

วาระที่ ๒ รับรองรายงานการประชุม

ไม่มี

วาระที่ ๓ เรื่องติดตาม

๓.๑ สรุปการดำเนินโครงการ ปีงบประมาณ พ.ศ. ๒๕๖๘

๓.๑.๑ โครงการที่ดำเนินการเสร็จแล้วและคาดว่าจะเสร็จในเดือนสิงหาคม ๒๕๖๘ ได้แก่

- โครงการยกระดับการจัดการอนามัยสิ่งแวดล้อมสถานบริการสาธารณสุขที่เป็นมิตรกับสิ่งแวดล้อม อำเภอละงู จังหวัดสตูล ปีงบประมาณ พ.ศ. ๒๕๖๘

- โครงการขับเคลื่อนการดำเนินงานผู้สูงอายุ อำเภอละงู จังหวัดสตูล ปีงบประมาณ ๒๕๖๘

- โครงการหน่วยบริการสาธารณสุขเคลื่อนที่เพื่อชาวเกาะบูโหลน หมู่ที่ ๓ ตำบลปากน้ำ อำเภอละงู จังหวัดสตูลปีงบประมาณ พ.ศ. ๒๕๖๘

- โครงการรณรงค์ป้องกันและแก้ไขปัญหายาเสพติด TO BE NUMBER ONE อำเภอละงู จังหวัดสตูล

- โครงการอบรมพัฒนาระบบบริการจัดการตามหลักธรรมาภิบาลของการเงินและพัสดุ คปสอ.ละงู ปีงบประมาณ พ.ศ. ๒๕๖๘(มัตติกา)

๓.๑.๒ โครงการที่คาดว่าจะดำเนินการเสร็จในเดือนกันยายน ๒๕๖๘ ได้แก่

- โครงการพัฒนาตำบลจัดการสุขภาพ คปสอ. ละงู จังหวัดสตูล ปีงบประมาณ พ.ศ. ๒๕๖๘

- โครงการขับเคลื่อนตำบลมหัศจรรย์ ๑,๐๐๐ วัน plus สู่ ๒,๕๐๐ วัน คปสอ.ละงู ปีงบประมาณ ๒๕๖๘

มติที่ประชุม รับทราบ พร้อมทั้งให้ผู้รับผิดชอบโครงการที่คาดว่าจะเสร็จในเดือนกันยายน ๒๕๖๘ เร่งดำเนินการให้แล้วเสร็จภายในวันที่ ๑๕ กันยายน ๒๕๖๘

วาระที่ ๔ เรื่องเพื่อพิจารณา

๔.๑ การจัดทำแผนเงินบำรุง ปีงบประมาณ พ.ศ. ๒๕๖๙

ทางสำนักงานสาธารณสุขจังหวัดสตูล ได้แจ้งให้หน่วยบริการทุกระดับ ดำเนินการสรุปผลและจัดทำแผนเงินบำรุงให้แล้วเสร็จภายในวันที่ ๒๐ กันยายน ๒๕๖๘ โดยให้ยอดเงินบำรุงคงเหลือ ณ วันที่ ๓๑ สิงหาคม ๒๕๖๘ เป็นยอดเงินคงเหลือตั้งต้น พร้อมทั้งให้จัดทำแผนเพิ่มเติม ดังนี้

๔.๑.๑ ให้มีงบประมาณคงเหลือเพื่อสำรองค่าสาธารณูปโภค และค่าจ้างทำความสะอาดของลูกจ้างอย่างน้อย ๒ เดือน

๔.๑.๒ ให้ตั้งงบประมาณรายจ่ายสำหรับการประชุมอบรม สัมมนา จำนวน ๑๔๐,๐๐๐ บาท

๔.๒ แผนการจัดซื้อวัสดุ ครุภัณฑ์ที่ต้องใช้ในการดำเนินงานปีงบประมาณ พ.ศ. ๒๕๖๙

๔.๒.๑ วัสดุ ได้แก่ วัสดุสำนักงาน วัสดุใช้สอยตาม ว ๑๑๙ วัสดุงานบ้านงานครัว วัสดุเชื้อเพลิง วัสดุคอมพิวเตอร์

๔.๒.๒ ครุภัณฑ์ ได้แก่

๔.๒.๒.๑ เครื่องปรับอากาศ จำนวน ๑ เครื่อง เนื่องจากเครื่องเก่าเสียไม่สามารถซ่อมได้ และมีอายุการใช้งานมานานแล้ว

๔.๒.๒.๒ โทรทัศน์ LED TV แบบ Smart TV เพื่อใช้เป็นจอภาพในการนำเสนองานหรือการจัดประชุมในสำนักงาน

๔.๓ แผนงาน/โครงการ ปีงบประมาณ พ.ศ. ๒๕๖๙

ให้ผู้รับผิดชอบงานดำเนินการเขียนแผนงาน/โครงการที่จะดำเนินงานในปีงบประมาณ พ.ศ. ๒๕๖๙ โดยให้นางสาวพัทธ์ธิดา ช่างนุ้ย เป็นผู้รวบรวม ส่งภายในวันที่ ๓๑ สิงหาคม ๒๕๖๘ เนื่องจากต้องบรรจุลงในแผนเงินบำรุงสำนักงานสาธารณสุขอำเภอละงู ปี ๒๕๖๙ ประเภทค่าใช้จ่ายดำเนินการตามแผนงาน/โครงการปี ๒๕๖๙

มติที่ประชุม รับทราบ

วาระที่ ๕ เรื่องอื่น ๆ

ไม่มี

ปิดประชุมเวลา ๑๖.๐๐ น

ลงชื่อ..........ผู้จัดรายงานการประชุม  
(นางสาวมัตติกา บุกีม)

ลงชื่อ..........ผู้ตรวจสอบรายงาน  
(นายเจนอุทธิ รอกเขต)

**รายงานการประชุมประจำเดือน**  
**คณะกรรมการวางแผนและประเมินผลระดับอำเภอ/เจ้าหน้าที่สาธารณสุข**  
**วันที่ ๑๑ เดือนกันยายน พ.ศ. ๒๕๖๘ เวลา ๐๙.๐๐ น. เป็นต้นไป**  
**ณ ห้องประชุมสำนักงานสาธารณสุขอำเภอละงู**

**รายชื่อผู้เข้าประชุม**

- |                             |                                  |
|-----------------------------|----------------------------------|
| ๑. นายเจนฤทธิ์ รอกेत        | สาธารณสุขอำเภอละงู               |
| ๒. นายรุ่งศักดิ์ จอสกุล     | นักวิชาการสาธารณสุขชำนาญการ      |
| ๓. นางกัลยา สองเมือง        | นักวิชาการสาธารณสุขชำนาญการพิเศษ |
| ๔. นางยุพดี ปัจฉิมศิริ      | เจ้าพนักงานสาธารณสุขอาวุโส       |
| ๕. นายวิรุทธิ์ จันทร์พงษ์   | นักวิชาการสาธารณสุขชำนาญการพิเศษ |
| ๖. นายพิเชษฐ์ ปัจฉิมศิริ    | นักวิชาการสาธารณสุขชำนาญการพิเศษ |
| ๗. นายการ์นต์ หมั่นหย่อง    | นักวิชาการสาธารณสุขชำนาญการ      |
| ๘. นายณัฐโชค บุแก้ม         | นักวิชาการสาธารณสุขชำนาญการ      |
| ๙. นางสาวบุญศรี มาลินี      | พยาบาลวิชาชีพชำนาญการพิเศษ       |
| ๑๐. นางสาวพัทธธิดา ช่างนุ้ย | นักวิชาการสาธารณสุขชำนาญการ      |

**รายชื่อผู้เข้าร่วมประชุม**

- |                             |                             |
|-----------------------------|-----------------------------|
| ๑. นางสาวอุทัยวรรณ วรรณวงศ์ | นักวิชาการสาธารณสุขชำนาญการ |
| ๒. นางสาวมัตติกา บุแก้ม     | นักสาธารณสุขชำนาญการ        |
| ๓. นางปรางทิพย์ มะแอเคียน   | พยาบาลวิชาชีพชำนาญการ       |
| ๔. นางสาวศศิวิมล สอนไตรแก้ว | นักวิชาการสาธารณสุข         |
| ๕. นางสาวซารีน่า หลิ่งเศษ   | นักสาธารณสุขชำนาญการ        |
| ๖. นางสาวพาริตา ทิมสน       | นักวิชาการสาธารณสุขชำนาญการ |
| ๗. นางสุนันทา จุงศิริ       | พยาบาลวิชาชีพชำนาญการ       |
| ๘. นางมีนา อุกุมา           | พยาบาลวิชาชีพชำนาญการ       |
| ๙. นางนัชชา จ๊ะสมัน         | อสม. ม.๒ ต.ปากน้ำ           |

เปิดการประชุม เวลา ๐๙.๐๐ น. โดยมีนายเจนฤทธิ์ รอกेत สาธารณสุขอำเภอละงู เป็นประธาน  
ที่ประชุม ณ ห้องประชุมสำนักงานสาธารณสุขอำเภอละงู จังหวัดสตูล ซึ่งมีระเบียบวาระการประชุม ดังนี้

**ก่อนวาระการประชุม**

มอบประกาศนียบัตรแก่ผู้มีผลงานเด่นประจำปีงบประมาณ พ.ศ.๒๕๖๘ ได้แก่

๑. มอบประกาศนียบัตรสำนักงานสาธารณสุขอำเภอละงู ผลการดำเนินงาน อสม.สอนประชาชนนับ  
คาร์บ ร้อยละ ๑๐๐ ตามนโยบายกระทรวงสาธารณสุข “NCDs ดีได้ด้วยกลไก อสม.”

๒. มอบประกาศนียบัตรหน่วยบริการที่มีผลการดำเนินงานตามคำรับรองการปฏิบัติราชการ คปสอ.  
(MOU) ประจำปีงบประมาณ พ.ศ. ๒๕๖๘ ดีเด่น ได้แก่ โรงพยาบาลส่งเสริมสุขภาพตำบลบ้านต้นหยงละไน

๓. มอบใบประกาศนียบัตรผ่านการรับรองยกระดับ GREEN & CLEAN Sub-district Health  
Promoting Hospital ประจำปีงบประมาณ พ.ศ.๒๕๖๘ จำนวน ๔ แห่ง ผ่านจำนวน ๓ แห่ง ได้แก่

๓.๑ โรงพยาบาลส่งเสริมสุขภาพตำบลบ้านในเมืองผ่านการรับรองยกระดับจากพื้นฐานเป็น ดี

๓.๒ โรงพยาบาลส่งเสริมสุขภาพตำบลบ้านทุ่งใหม่ผ่านการรับรองยกระดับจากดีเป็น ดีเยี่ยม

๓.๓ โรงพยาบาลส่งเสริมสุขภาพตำบลแหลมสนผ่านการรับรองยกระดับจากดีเป็น ดีเยี่ยม

๓.๔ โรงพยาบาลส่งเสริมสุขภาพตำบลน้ำผุดไม่ผ่านการรับรองยกระดับ คงระดับเดิม(ระดับพื้นฐาน)

๔. มอบเกียรติบัตรการประกวดและประเมินรับรองทีมผู้ก่อการดี ป้องกันการจมน้ำ (MERT MAKER Plus) ประจำปี ๒๕๖๗ และ ๒๕๖๘ ได้แก่

ทีมที่ ๑ ทีมผู้ก่อการดีร่วมด้วยช่วยกัน เราชาวเขาขาว อำเภอละงู จังหวัดสตูล ซึ่งอยู่ในเขตรับผิดชอบ โรงพยาบาลส่งเสริมสุขภาพตำบลตำบลเขาขาว ประเภทประเมินรับรอง ระดับทองแดง ประจำปี ๒๕๖๗

ทีมที่ ๒ ทีมผู้ก่อการดีท่าแลหลาพัฒนา อำเภอละงู จังหวัดสตูล ซึ่งอยู่ในเขตรับผิดชอบศูนย์สุขภาพชุมชนตำบลกำแพง ประเภทประเมินรับรอง ระดับทองแดง ประจำปี ๒๕๖๗

๕. มอบประกาศนียบัตร เชิดชูผู้ปฏิบัติงานคุ้มครองผู้บริโภค และส่งเสริมความปลอดภัยด้านผลิตภัณฑ์สุขภาพในครัวเรือนและชุมชน ดังนี้

๕.๑ สาธารณสุขอำเภอดีเด่นด้านการส่งเสริมการดำเนินงานคุ้มครองผู้บริโภค ประจำปี ๒๕๖๘ นายเจนฤทธิ์ รอกฤต

๕.๒ หน่วยงานที่ดำเนินการใช้ยาอย่างสมเหตุผลในชุมชนดีเด่น(RDU Community) ประจำปี ๒๕๖๘ สำนักงานสาธารณสุขอำเภอละงู

๕.๓ ผู้มีบทบาทสำคัญในการดำเนินกิจกรรม เพื่อคุ้มครองผู้บริโภคด้านผลิตภัณฑ์สุขภาพของจังหวัดสตูล ประจำปี ๒๕๖๘ นายพิเชษฐ์ ปัจฉิมศิริ และนางสาวนุรฮัยนี นกเกษม

๕.๔ อสม.ยอดเยี่ยมแบบดีเด่น จ.สตูล ด้านกิจกรรมเครือข่าย นางนัชชา จ๊ะสมัน

### ระเบียบวาระที่ ๑ เรื่องที่ประธานแจ้งที่ประชุมทราบ

๑.๑ แจ้งการเปลี่ยนแปลงสถานที่จัดงานโครงการแสงนำใจไทยทั้งชาติ เดิน วิ่ง ปั่น ป้องกันอัมพาต ครั้งที่ ๑๑ วันที่ ๒ พฤศจิกายน ๒๕๖๘ จากบริเวณหน้าศาลากลางจังหวัดสตูล เป็นสนามกีฬารชกิจประการ เวลา ๐๖.๐๐ น.

๑.๒ ขอบขอบคุณผู้อำนวยการโรงพยาบาลส่งเสริมสุขภาพตำบลทุกแห่งและเจ้าหน้าที่ทุกท่าน ในการเข้าร่วมกิจกรรมจิตอาสา วันสำคัญ และรัฐพิธีต่าง ๆ ที่ทางอำเภอละงูจัดขึ้น

๑.๓ สถานการณ์โรคไข้เลือดออก จังหวัดสตูล ปี ๒๕๖๘

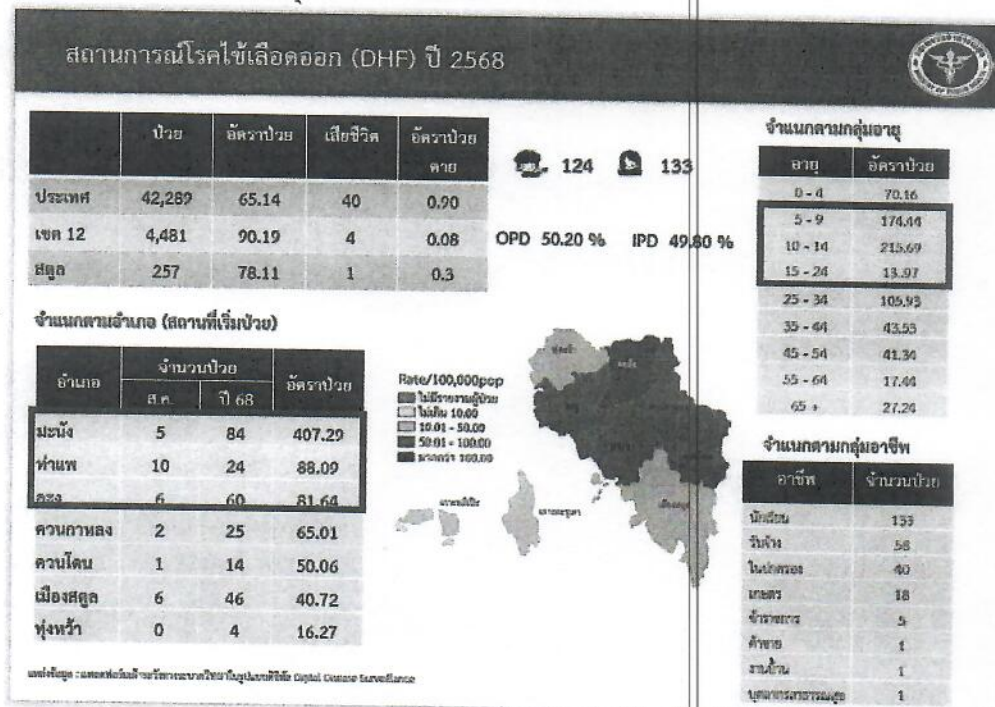

## รายงานการสอบสวนกรณีผู้ป่วยไข้เลือดออกเสียชีวิต

### ผลการสอบสวนโรค

#### ประวัติการเจ็บป่วยและการรักษา

- วันที่ 4 สิงหาคม 2568 เวลา 19.33 น. โรงพยาบาลหาดใหญ่รับรีเฟอร์จากโรงพยาบาลสตูล ผู้ป่วยมีอาการชักเกร็ง ตาเหลือก น้ำลายฟูมปาก กัดฟัน มือเท้าเย็น ถ่ายเหลว ๓-๔ ครั้ง สัญญาณชีพ BT= 38.4 C PR=48 bpm, RR=30 bpm, BP=65/35 mmHg, O2 sat = วัดไม่ได้ ได้รับความช่วยเหลือจากแพทย์ PICU วินิจฉัยสงสัย myocarditis with encephalitis with post arrest (ภาวะที่เกิดการอักเสบของกล้ามเนื้อหัวใจ (Myocarditis) และสมอง (Encephalitis) ร่วมกัน) ส่งตรวจ Dengue NS1 Ag ผล Positive ส่ง PCR for Dengue serotype พบ DENV-2 positive
- วันที่ 5 สิงหาคม 2568 เวลาประมาณ 03.35 น. ผู้ป่วยเสียชีวิต แพทย์โรงพยาบาลหาดใหญ่สรุปสาเหตุการเสียชีวิตโรคที่เป็นสาเหตุการตาย SEVER SEPSIS (ติดเชื้อในกระแสเลือดรุนแรง) ไม่มีโรคอื่น ๆ หรือภาวะที่เป็นเหตุหนุน (อ้างอิงจากหนังสือรับรองการตาย)

ขอความร่วมมือให้หน่วยบริการทุกแห่งเตรียมความพร้อมเพื่อรองรับการระบาดของโรคไข้เลือดออก โดยให้หน่วยบริการทุกแห่งดำเนินการจัดทำสถานการณ์โรคไข้เลือดออก การใช้ NS๑ ในการคัดกรองผู้ป่วยที่มีอาการเข้าข่าย และจัดตั้งมุม Dengue Corner

๑.๔ ขอขอบคุณหน่วยบริการทุกแห่งที่มีส่วนร่วมในการดำเนินงานโครงการสุขภาพดีได้ร่วมพระบารมีให้สำเร็จลุล่วงไปด้วยดี

๑.๕ สำนักงานสาธารณสุขจังหวัดสตูล แจ้งประชาสัมพันธ์รณรงค์สวมเสื้อ โครงการแสงนำใจไทยทั้งชาติ เดิน วิ่ง ปั่น ป้องกันอัมพาต ครั้งที่ ๑๑ (Walk Run Bike) ทุกวันพุธ

๑.๖ นายอำเภอละงูขอขอบคุณเจ้าหน้าที่โรงพยาบาลส่งเสริมสุขภาพตำบลทุกท่านที่มีส่วนร่วมในการรณรงค์สวมหมวกกันน็อค

มติที่ประชุม : รับทราบ

ระเบียบวาระที่ ๒ รับรองรายงานการประชุมครั้งที่แล้ว



มติที่ประชุม : รับทราบ

ระเบียบวาระที่ ๓ เรื่องที่เสนอให้ที่ประชุมทราบ

๓.๑ เรื่องสืบเนื่องจากการประชุมครั้งที่แล้ว

ไม่มี



จำนวนรายสัปดาห์ เปรียบเทียบข้อมูลปี 2568 กับค่ามัธยฐาน 5 ปี ย้อนหลัง

จำนวนราย (ราย)

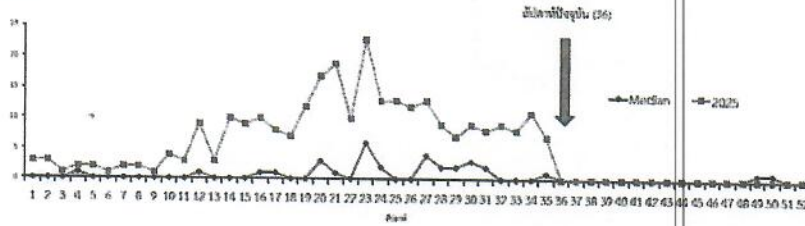

ปี พ.ศ.	Jan	Feb	Mar	Apr	May	Jun	Jul	Aug	Sep	Oct	Nov	Dec
2569	3	1	2	4	5	13	16	5	1	0	0	2
2564	2	0	0	0	0	1	0	0	0	0	0	0
2565	1	1	1	2	13	15	16	11	9	11	15	21
2566	0	17	37	34	106	121	143	66	30	20	21	34
2567	66	86	16	4	16	17	18	16	22	19	17	12
Median	3	1	2	4	13	17	16	11	9	11	15	12
2568	9	6	20	34	60	64	34	25	0	0	0	0

แหล่งข้อมูล : กรมควบคุมโรค กระทรวงสาธารณสุข กรมควบคุมโรค Digital Disease Surveillance

สรุปการใช้ NS1 แยกเป็นรายอำเภอ จังหวัดสตูล ประจำเดือนสิงหาคม 2568

อำเภอ	จำนวนที่ตรวจพบ	ไม่พบ	ทั้งหมด
เมืองสตูล	50	2 (บ้านควน)	48
ท่าแพ	50	22	28
ควนโดน	50	0	50
ควนกาหลง	50	0	50
ละงู	50	0	50
ทุ่งหว้า	50	0	50
มะนัง	50	0	50

ได้รับจัดสรรจาก สคร. 16 รับผิดชอบสำหรับคัดกรองโรคเบื้องต้น ไม่ได้รวมที่โรงพยาบาลจัดซื้อเอง

รายงานการสอบสวนกรณีผู้ป่วยไข้เลือดออกเสียชีวิต

ความเป็นมา

วันที่ 5 สิงหาคม 2568 เวลา 16.00 น. กลุ่มงานควบคุมโรคติดต่อ สำนักงานสาธารณสุขจังหวัดสตูล ได้รับแจ้งจากสำนักงานสาธารณสุขจังหวัดสงขลา พบผู้ป่วยไข้เลือดออกเสียชีวิต 1 ราย ที่อยู่ขณะป่วย บ้านห้วยยาหมุด หมู่ 1 ตำบลแปะระ อำเภوتاแพ จังหวัดสตูล จึงประสานทีมสอบสวนควบคุมโรคและภัยสุขภาพ (Joint Investigation Team : JIT) สำนักงานสาธารณสุขจังหวัดสตูล ร่วมกับทีมเฝ้าระวังสอบสวนเคลื่อนที่เร็ว (Surveillance and Rapid Response Team : SRRT) อำเภوتاแพ และอำเภอเมืองสตูล ดำเนินการสอบสวนเพิ่มเติม และลงควบคุมโรคในพื้นที่ ในวันที่ 6-8 สิงหาคม 2568 เวลา 09.00 น.

### ๓.๒ เรื่องติดตามในการประชุม

๓.๒.๑ Health ID : อ้าเภอละงูครบ ๑๐๐%

๓.๒.๒ Provider ID : ขอให้โรงพยาบาลส่งเสริมสุขภาพตำบล/ศูนย์สุขภาพชุมชนตำบลกำแพง  
ทุกแห่ง ตรวจสอบรายชื่อ อสม. ระหว่างโรงพยาบาลส่งเสริมสุขภาพตำบลกับสำนักงานสาธารณสุขอำเภอละงู  
ให้มีรายชื่อตรงกัน นำเข้าข้อมูล อสม.แล้ว Update ข้อมูล จากนั้นให้ อสม.กดเข้าในระบบ Provider ID  
หาก อสม.ไม่สามารถเข้าสู่ระบบได้ ให้ดำเนินการสมัครตั้งแต่ขั้นตอนแรก

มติที่ประชุม : รับทราบและถือปฏิบัติ

### ๓.๓ เรื่องเสนอจากงานต่างๆ

๓.๓.๑ งานบริหาร

๓.๓.๑.๑ ระบบคลาวด์กลาง



## คลาวด์กลาง



ระบบแพลตฟอร์มกลาง รพ.สต.

โครงการพัฒนาระบบคลาวด์กลางด้านสาธารณสุขของประเทศไทย  
กิจกรรมที่ 1 การพัฒนาบริหารจัดการการแลกเปลี่ยนข้อมูลสุขภาพทั่วประเทศ

เลขที่สัญญา 5/2567 ลงนามวันที่ 22 ธันวาคม 2566  
ระยะเวลาโครงการ 810 วัน (วันที่ 23 ธันวาคม 2566 - วันที่ 11 มีนาคม 2569)



กิจการเข้าร่วม PIS

### คลาวด์กลาง

โครงการพัฒนาระบบคลาวด์กลางด้านสาธารณสุขของประเทศไทย  
กิจกรรมที่ 1 การพัฒนาบริหารจัดการการแลกเปลี่ยนข้อมูลสุขภาพทั่วประเทศ



#### บันทึกข้อตกลงความร่วมมือ (MOU)

- วันที่ 27 มิถุนายน 2565 ศ. และ พ. ได้ลงนามบันทึกข้อตกลงความร่วมมือ เพื่อการพัฒนาการเชื่อมโยงสุขภาพ ระหว่าง ระยะเวลา 3 ปี นับจากวันลงนาม
- กระทรวงดิจิทัลเพื่อเศรษฐกิจและสังคม สำนักการโยธา และพัฒนาจบบ
- คลาวด์สำหรับข้อมูลสุขภาพ เพื่อให้มีการแลกเปลี่ยนข้อมูลสุขภาพ กระทรวงสาธารณสุข ในฐานะของผู้ประมวลผลข้อมูลสุขภาพ (Data Processor) กระทรวงสาธารณสุข สำนักการตรวจจักษุและอวัยวะอื่นที่เกี่ยวข้องกับ/และเนื้องอก รวมถึงการบูรณาการข้อมูลร่วมกับมีทุกเหล่า ๑ ที่เกี่ยวข้อง ในฐานะผู้ควบคุมข้อมูลส่วนบุคคล (Data Controller)

#### สัญญาเลขที่ 5/2567 ลงนามวันที่ 22 ธันวาคม 2566

- สำนักการควบคุมและส่งเสริมสุขภาพและสังคมแห่งชาติ ได้ตกลงเข้าร่วมโครงการเข้าร่วม PIS โดยเอส เพื่อให้เกิดมีโครงการพัฒนาระบบคลาวด์กลางด้านสาธารณสุขของประเทศไทย กิจกรรมที่ 1 ระยะเวลาโครงการ 810 วัน (วันที่ 23 ธันวาคม 2566 - วันที่ 11 มีนาคม 2569) วันที่ลง 8 ธันวาคม

การดำเนินงานโครงการพัฒนาระบบคลาวด์กลางด้วยมาตรฐานสุขของประเทศไทย

ผูกพันงบประมาณ จำนวน 3 ปี งบประมาณรายจ่ายประจำปี พ.ศ. 2566 – 2568 (27 เดือน)



**กิจกรรมที่ 1 : การพัฒนาระบบบริหารจัดการการแลกเปลี่ยนข้อมูลสุขภาพทั่วประเทศ โดยมีรายละเอียด**

- 1.1) ระบบการแลกเปลี่ยนข้อมูลสุขภาพ สำหรับเขตสุขภาพ (MOPH Data Exchange Gateway)
- 1.2) ระบบการเชื่อมโยงและแลกเปลี่ยนข้อมูลกลาง (Central Data Exchange Service)
- 1.3) พัฒนาแพลตฟอร์มสารสนเทศกลาง เพื่อให้บริการผู้ป่วยนอก สำหรับโรงพยาบาลส่งเสริมสุขภาพตำบล (รพ.สต.)

**กิจกรรมที่ 2 : การจัดหาบริการระบบคลาวด์กลางด้านสาธารณสุข**

ปีงบประมาณ	งบที่อนุมัติ	งบที่เบิกจ่าย	หักงบรวม	เงิน	บาท	รวมเป็นเงิน (บาท)
ปี 2566	515,630,700 (93.10%)	27,412,400 (4.95%)	-	10,777,200 (1.95%)	-	553,820,300 (36.56%)
ปี 2567	515,630,700 (75.19%)	28,655,100 (4.18%)	3,459,345 (0.50%)	9,663,200 (1.41%)	128,370,955 (18.73%)	685,779,300 (45.28%)
ปี 2568	-	12,753,500 (4.64%)	2,224,800 (0.81%)	3,108,800 (1.13%)	256,930,500 (93.45%)	275,017,600 (18.16%)
<b>รวม</b>	<b>1,031,261,400 (68.09%)</b>	<b>68,821,000 (4.54%)</b>	<b>5,684,145 (0.38%)</b>	<b>23,549,200 (1.55%)</b>	<b>385,301,455 (25.44%)</b>	<b>1,514,617,200 (100%)</b>

การดำเนินงานโครงการพัฒนาระบบคลาวด์กลางด้านสาธารณสุขของประเทศไทย

ผูกพันงบประมาณ จำนวน 3 ปี งบประมาณรายจ่ายประจำปี พ.ศ. 2566 – 2568 (27 เดือน)



**กิจกรรมที่ 1 : การพัฒนาระบบบริหารจัดการการแลกเปลี่ยนข้อมูลสุขภาพทั่วประเทศ**

ปี	รายการ	มูลค่า (บาท)
1.	ซอฟต์แวร์ (Software / โปรแกรมสำเร็จรูป)	1,031,261,400
1.1	ระบบการแลกเปลี่ยนข้อมูลสุขภาพ สำหรับเขตสุขภาพ (MOPH Data Exchange Gateway)	606,370,000
1.2	ระบบการเชื่อมโยงและแลกเปลี่ยนข้อมูลกลาง (Central Data Exchange Service)	281,391,400
1.3	พัฒนาแพลตฟอร์มสารสนเทศกลาง เพื่อให้บริการผู้ป่วยนอก สำหรับโรงพยาบาลส่งเสริมสุขภาพตำบล (รพ.สต.)	143,500,000
2.	ค่าบุคลากร/ที่ปรึกษา (ค่าพัฒนาฯ)	68,821,000
3.	ค่าฝึกอบรม (จำนวน 2 ครั้ง / ส่วนภูมิภาค 30 ครั้ง)	5,684,145
4.	ค่าใช้จ่ายอื่น ๆ	61,081,000
4.1	Call Center 24 x 7 จำนวน 22 เดือน	6,540,200
4.2	Penetration testing and VA Scan จำนวน 3 ครั้ง	15,000,000
	<b>รวมทั้งสิ้น</b>	<b>1,129,315,745</b>

**กิจกรรมที่ 2 : การจัดหาบริการระบบคลาวด์กลางด้านสาธารณสุข**

ปี	รายการ	จำนวน	ราคาต่อหน่วย (บาท)	รวม (บาท)
1.	เช่าเจ้าให้บริการ Cloud Server			234,813,540
1.1	จำนวน 1,500 VM	1 เดือน	4,300	38,940,000
1.2	จำนวน 2,000 VM	6 เดือน	4,200	66,780,000
1.3	จำนวน 4,313 VM	7 เดือน	4,200	129,157,540
2.	ค่าบริการบริหารจัดการ Log and Managed Security Service			82,315,800
2.1	จำนวน 1,500 VM	7 เดือน	1,500	13,450,000
2.2	จำนวน 2,000 VM	6 เดือน	1,500	23,800,000
2.3	จำนวน 4,313 VM	7 เดือน	1,500	45,265,500
3.	เช่าจัดซื้อที่จัดเก็บข้อมูลเพิ่ม Additional Storage (SATA) จำนวน 1,795 TB	11 เดือน	1,826.12	42,609,710
4.	เช่าจัดซื้อที่จัดเก็บข้อมูลเพิ่ม Additional Storage (SSD) จำนวน 580 TB	10 เดือน	5,100.54	29,502,685
	<b>รวมทั้งสิ้น</b>			<b>385,301,455</b>

แหล่งที่มาของข้อมูล: สำนักงานคณะกรรมการการคุ้มครองข้อมูลส่วนบุคคลและสำนักงานวิจัย

**๓.๓.๑.๒ การขอสิทธิ์เข้าใช้งานระบบศูนย์กลาง**

ให้หน่วยบริการทุกแห่งเร่งดำเนินการสมัครขอใช้สิทธิการเข้าใช้งานระบบงานขึ้นทะเบียนครบวงจร (One Stop Service) ผ่านทางเว็บไซต์ <https://ossregister.nhso.go.th/#/public-portal>

**๓.๓.๒ งานการเงินและบัญชี/งานคุ้มครองผู้บริโภค**

๓.๓.๒.๑ การจัดทำแผนเงินบำรุงของหน่วยบริการ ให้ทุก โรงพยาบาลส่งเสริมสุขภาพตำบลทุกแห่ง ดำเนินการจัดทำแผนเงินบำรุงให้แล้วเสร็จแล้วส่งไฟล์มายังสำนักงานสาธารณสุขอำเภอละงู ภายในวันที่ ๑๒ กันยายน ๒๕๖๘

๓.๓.๒.๒ แจ้งการประชุมการจัดทำแผนเงินบำรุง ซึ่งทางสำนักงานสาธารณสุขจังหวัดสตูลจัดประชุมผ่านระบบออนไลน์ Zoom ในวันที่ ๑๕ กันยายน ๒๕๖๘ สำหรับเวลาจะแจ้งให้ทราบอีกครั้ง

**๓.๓.๓ งานบริหารทรัพยากรบุคคล/เอดส์/HBV&HCV**

แจ้งการจัดกิจกรรมจิตอาสา เนื่องในวันมหิดลซึ่งกำหนดจัดขึ้นในวันที่ ๒๔ กันยายน ๒๕๖๘ เวลา ๐๙.๐๐ น. ณ บริเวณสำนักงานสาธารณสุขอำเภอละงู ซึ่งทางองค์การบริหารส่วนตำบลกำแพงเป็นเจ้าภาพในการจัดกิจกรรมดังกล่าว กิจกรรมที่ดำเนินการประกอบด้วย

๑. ตัดกิ่งต้นไม้
๒. เก็บขยะ
๓. ตัดหญ้า
๔. ล้างถนน

๕. ขุดลอกคูระบายน้ำ  
๖. ปลุกต้นไม้  
๓.๓.๓ งานอนามัยสิ่งแวดล้อม/งานอุบัติเหตุ  
รายละเอียดตามเอกสารแนบ ๑

มติที่ประชุม : รับทราบ

๓.๔ เรื่องเสนอจาก รพ.สต.

๓.๔.๑ การประเมินมาตรฐานหน่วยบริการปฐมภูมิ ควรมีการชี้แจงแนวทางการดำเนินงานเพื่อรองรับ  
การประเมินในปีงบประมาณ พ.ศ. ๒๕๖๙

๓.๔.๒ การประชุมโครงการอบรมเชิงปฏิบัติการ พัฒนาระบบการจัดเก็บรายได้และการขอรับ  
ค่าใช้จ่ายเพื่อบริการสาธารณสุข โดยการใช้โปรแกรม Data Audit ปีงบประมาณ พ.ศ. ๒๕๖๘ ระหว่างวันที่  
๒๖ - ๒๘ กันยายน ๒๕๖๘ ณ ห้องประชุมโรงพยาบาลส่งเสริมสุขภาพตำบลบ้านในเมือง กลุ่มเป้าหมายแห่งละ  
๔ คน โดยให้ผู้เข้าประชุมจัดเตรียม Notebook ด้วย  
มติที่ประชุม : รับทราบ

ระเบียบวาระที่ ๔ เรื่องเสนอให้ที่ประชุมพิจารณา  
ไม่มี

ระเบียบวาระที่ ๕ เรื่องอื่นๆ  
ไม่มี

เลิกประชุมเวลา ๑๕.๓๐ น.

(นางสาวพัทธิตา ช่างนุ้ย)  
ผู้จดยางานการประชุม  
๑๑ กันยายน ๒๕๖๘

(นายเจนฤทธิ์ รือเกตุ)  
สาธารณสุขอำเภอละงู  
๑๑ กันยายน ๒๕๖๘

แผนเงินบำรุง สำนักงานสาธารณสุขอำเภอละงู อำเภอ...ละงู... จังหวัดสตูล  
ปีงบประมาณ พ.ศ. ๒๕๖๙

รายการ	จำนวนเงิน (บาท)	หมายเหตุ
๑. เงินบำรุงคงเหลือสุทธิ (ณ วันที่ ๓๑ สิงหาคม ๒๕๖๘)	๑,๗๗๕,๗๘๐.๑๐	- เป็นข้อมูลเงินคงเหลือในสมุดบัญชีเงินฝากของ รพ.สต. + เงินสดในมือ - เป็นสูตรไม่ต้องบันทึก (เท่ากับข้อ ๑.๑+๑.๒+๑.๓+๑.๔)
๑.๑ เงินบำรุงของ สสอ.ละงู (เงินของ สสอ.ที่ใช้ได้โดยไม่มีหนี้ผูกพัน)	๑,๗๗๕,๗๘๐.๑๐	
๑.๒ งบค่าเสื่อม ปี ๒๕๖๘ และปีก่อนๆ คงเหลือ (ถ้ามี)		
๑.๓ งบลงทุนปี ๒๕๖๘ และปีก่อนๆ คงเหลือ (ถ้ามี)		
๑.๔ เงินอื่นๆ		
๒. ประมาณการรายรับ ปี ๒๕๖๙ (จากตาราง ๒)	๑,๔๑๒,๔๐๑.๒๗	ยกมาจากตารางที่ ๒ ไม่ต้องบันทึก
๓. ประมาณการรายจ่าย ปี ๒๕๖๙	๒,๗๓๓,๙๔๐.๐๐	เป็นสูตรไม่ต้องบันทึก (เท่ากับข้อ ๓.๑+๓.๒+๓.๓)
๓.๑ งบกลางรายจ่ายเงินบำรุง	๗๐,๐๐๐.๐๐	เงินสำรองจ่ายให้ตั้งได้ไม่เกิน ๑๐% ของประมาณการรายรับปี ๒๕๖๗ ตามข้อ ๒
๓.๒ งบรายจ่ายดำเนินการ	๒,๕๔๔,๔๔๐.๐๐	
๓.๒.๑ งบรายจ่ายดำเนินการปกติ (จากตาราง ๓)	๑,๖๓๕,๑๔๐.๐๐	ยกมาจากตารางที่ ๓ ไม่ต้องบันทึก
๓.๒.๒ งบรายจ่ายดำเนินการตามแผนงานโครงการ (จากตาราง ๔)	๙๐๙,๓๐๐.๐๐	ยกมาจากตารางที่ ๔ ไม่ต้องบันทึก
๓.๓ งบรายจ่ายการลงทุน (จากตาราง ๕)	๑๑๙,๕๐๐.๐๐	ยกมาจากตารางที่ ๕ ไม่ต้องบันทึก
ประมาณการเงินบำรุงคงเหลือ ณ ๓๐ กันยายน ๒๕๖๙	๔๕๔,๒๔๑.๓๗	ควรมีงบประมาณคงเหลือเพื่อสำรองไว้เป็นค่าสาธารณูปโภคและค่าจ้างลูกจ้างอย่างน้อย ๒ เดือน

ลงชื่อ.....ผู้ขออนุมัติ

นางสาวมัตติกา บุแก้ม

นักสาธารณสุขชำนาญการ

ลงชื่อ.....ผู้ตรวจสอบ

นางสาวพัทธธิดา ช่างนุ้ย

นักวิชาการสาธารณสุขชำนาญการ

ลงชื่อ.....ผู้เห็นชอบ

นายเจนฤทธิ์ รอกेत

สาธารณสุขอำเภอละงู

ลงชื่อ.....ผู้อนุมัติ

(นายธีรศักดิ์ เด่นดวง)

นายแพทย์สาธารณสุขจังหวัดสตูล

*(Handwritten signature)*

๑. สถิติรายรับเงินบำรุง

ตารางที่ ๑ รายรับเงินบำรุงย้อนหลัง ๕ ปี (๒๕๖๓ - ๒๕๖๗)

ปีงบประมาณ	ยอดยกมา	รายรับ	รายจ่าย	ยอดคงเหลือ
๒๕๖๔	๔๐๐,๐๒๓.๓๐	๑๐๘,๕๒๑.๔๙	๑๒๑,๖๒๘.๕๖	๓๘๖,๙๑๖.๒๓
๒๕๖๕	๓๘๖,๙๑๖.๒๓	๑,๔๑๔,๓๕๐.๑๔	๑,๓๘๓,๔๔๒.๐๑	๔๑๗,๘๒๔.๓๖
๒๕๖๖	๔๑๗,๘๒๔.๓๖	๒,๐๕๘,๒๒๕.๖๖	๘๙๕,๒๓๖.๒๖	๑,๕๘๐,๘๑๓.๗๖
๒๕๖๗	๑,๕๘๐,๘๑๓.๗๖	๓,๒๒๙,๕๗๕.๑๒	๓,๕๔๔,๒๒๗.๘๐	๑,๒๖๖,๑๖๑.๐๘
๒๕๖๘	๑,๒๖๖,๑๖๑.๐๘	๑,๔๙๙,๑๕๑.๘๕	๙๘๙,๕๓๒.๘๓	๑,๗๗๕,๗๘๐.๑๐

หมายเหตุ

ยอดคงเหลือเป็นเงินที่มีอยู่ทั้งหมดตรงกับเงินคงเหลือในบัญชีเงินฝากของ สสอ. และ เงินสดในมือ ณ วันที่ ๓๑ สิงหาคม ของแต่ละปี

ข้อมูลทั่วไป

๑. หมายเลขโทรศัพท์ของ สสอ. ๐๗๔-๗๕๐๘๘-๙

๒. บุคลากรใน รพสต. มีทั้งสิ้น จำนวน.....๑๑.....คน

ประกอบด้วย

- |      |                        |                             |               |
|------|------------------------|-----------------------------|---------------|
| ๑.๑  | นายเจนฤทธิ์ รอกตุ      | สาธารณสุขอำเภอ              |               |
| ๑.๒  | นายอนันท์ เสียมไหม     | นักวิชาการสาธารณสุขชำนาญการ | ข้าราชการ     |
| ๑.๓  | นางปาริชาติ พึ่งไทย    | พยาบาลวิชาชีพชำนาญการ       | ข้าราชการ     |
| ๑.๔  | นส.อารอพีระ ชาญน้ำ     | นักวิชาการสาธารณสุขชำนาญการ | ข้าราชการ     |
| ๑.๕  | น.ส.อิสติน่า อุดหนุน   | นักวิชาการสาธารณสุขชำนาญการ | ข้าราชการ     |
| ๑.๖  | นางสาวมัตติกา บุแก้ม   | นักสาธารณสุขชำนาญการ        | ข้าราชการ     |
| ๑.๗  | น.ส.อุทัยวรรณ วรรณวงศ์ | นักวิชาการสาธารณสุขชำนาญการ | ข้าราชการ     |
| ๑.๘  | นางปรางทิพย์ มะแอเคียน | พยาบาลวิชาชีพชำนาญการ       | ข้าราชการ     |
| ๑.๙  | น.ส.พัทธธิดา ช่างนุ้ย  | นักวิชาการสาธารณสุขชำนาญการ | ข้าราชการ     |
| ๑.๑๐ | น.ส.ศศิวิมล สอนไตรแก้ว | นักวิชาการสาธารณสุข         | ลูกจ้างรายคาบ |
| ๑.๑๑ | นายเวอาแซ หะมะ         | นักวิชาการสาธารณสุขชำนาญการ | ข้าราชการ     |

ประเภท ระบุ ( ข้าราชการ/ลูกจ้างประจำ/พนักงานราชการ/พนักงานกระทรวงสาธารณสุข/ลูกจ้างชั่วคราว/ลูกจ้างรายคาบ)

๒. ประมาณการรายรับ ปี ๒๕๖๙

ตารางที่ ๒ ประมาณการรายรับ ปี ๒๕๖๙

รายการรับ	รายรับจริง			รวมรับจริง ปี ๖๖-๖๘	รายรับจริงเฉลี่ย ปี ๖๖-๖๘	ประมาณการ ปี ๖๙	หมายเหตุ
	ปี ๖๖	ปี ๖๗	ปี ๖๘				
๑. มูลค่ายา เวชภัณฑ์ และวัสดุทุกประเภท ที่ได้รับการสนับสนุนจากโรงพยาบาล	๐.๐๐	๐.๐๐	๐.๐๐	๐.๐๐	๐.๐๐	๐.๐๐	อ้างอิงจาก planfin ของ รพ.แม่ข่าย
๑.๑ ยา				๐.๐๐	๐.๐๐		
๑.๒ วัสดุเภสัชกรรม				๐.๐๐	๐.๐๐		
๑.๓ ยาสมุนไพร				๐.๐๐	๐.๐๐		
๑.๔ วัสดุการแพทย์(การพยาบาล)				๐.๐๐	๐.๐๐		
๑.๕ วัสดุการแพทย์(LAB)				๐.๐๐	๐.๐๐		
๑.๖ วัสดุวิทยาศาสตร์การแพทย์				๐.๐๐	๐.๐๐		
๑.๗ วัสดุทันตกรรม				๐.๐๐	๐.๐๐		
๑.๘ อื่นๆ				๐.๐๐	๐.๐๐		
๒. ค่ายาและค่าบริการทางการแพทย์ (เรียกเก็บจากผู้รับบริการ)				๐.๐๐	๐.๐๐	๐.๐๐	ปี ๖๙ ตั้งเท่ากับเฉลี่ยปี ๖๖-๖๘
๓. เงินรับโอนจาก CUP	๑,๐๑๙,๔๑๐	๑,๒๘๘,๙๒๓	๑,๔๙๓,๓๙๙.๒๐	๓,๘๐๕,๗๓๓	๑,๑๓๕,๒๕๗.๖๗	๑,๒๘๙,๓๐๐.๐๐	
๓.๑ เงิน OPD/ PP (แผนงานโครงการด้านส่งเสริม/ป้องกัน)	๘๖๓,๔๑๐	๙๙๑,๑๓๔.๐๐	๗๕๗,๔๔๐	๒,๖๑๑,๙๘๔	๘๗๐,๖๖๑.๓๓	๙๐๙,๓๐๐.๐๐	ปี ๖๙ ตั้งเท่ากับเฉลี่ยปี ๖๖-๖๘
๓.๒ OPD/PP(ครุภัณฑ์การแพทย์/ครุภัณฑ์คอมพิวเตอร์/ปรับปรุงภูมิทัศน์)	๐.๐๐	๐.๐๐	๓๙๕,๙๐๙.๒๐	๓๙๕,๙๐๙.๒๐	๑๓๑,๙๖๙.๗๓	๓๙๕,๙๐๙.๒๐	
๓.๓ เงิน Fixed Cost	๑๕๖,๐๐๐	๒๙๗,๗๘๙	๓๔๐,๐๐๐	๗๙๓,๗๘๙.๐๐	๒๖๔,๕๙๖.๓๓	๓๔๐,๐๐๐	-
- ค่าบริหารจัดการ	๑๕๖,๐๐๐	๒๙๗,๗๘๙	๓๔๐,๐๐๐	๗๙๓,๗๘๙.๐๐	๒๖๔,๕๙๖.๓๓	๓๔๐,๐๐๐	ปี ๖๙ ตั้งเท่ากับยอดที่ได้รับจัดสรรจาก cup
- ค่าตอบแทนนอกเวลาราชการ				๐.๐๐	๐.๐๐		
- ค่าจ้างลูกจ้าง				๐.๐๐	๐.๐๐		
- ค่าตอบแทนเหมาจ่าย ณ ๑๑				๐.๐๐	๐.๐๐		
- อื่นๆ(ระบุ.....)				๐.๐๐	๐.๐๐		ปี ๖๙ตั้งเท่ากับยอดเงินที่ได้รับจริง
๓.๔งบค่าเสื่อม				๐.๐๐	๐.๐๐		ตั้งประมาณ

รายการรับ	รายรับจริง			รวมรับจริง ปี ๖๖-๖๘	รายรับจริงเฉลี่ย ปี ๖๖-๖๘	ประมาณการ ปี ๖๙	หมายเหตุ
	ปี ๖๖	ปี ๖๗	ปี ๖๘				
๓.๕ เงินอื่นๆ เช่น เงินโอนตาม ผลงาน (กองทุนต่างๆ ที่ได้รับโอนจาก CUP )				๐.๐๐	๐.๐๐	๐.๐๐	ปี ๖๙ ตั้งเท่ากับ เฉลี่ยปี ๖๖-๖๘
๓.๕ เงินอื่นๆ เช่น เงินโอนตาม ผลงาน (ค่ารักษาผู้ป่วย COVID-๑๙)				๐.๐๐	๐.๐๐	๐.๐๐	ปี ๖๙ ตั้งเท่ากับ เฉลี่ยปี ๖๕-๖๗
๔. เงินค่าบริการประกันสังคมรับโอน จาก รพ.สตูล และ รพ.อื่นๆ	๐.๐๐	๐.๐๐	๐.๐๐	๐.๐๐	๐.๐๐	๐.๐๐	ปี ๖๙ ตั้งเท่ากับ เฉลี่ยปี ๖๕-๖๗
๕. ดอกเบี้ยเงินฝากธนาคาร			๔,๒๐๑.๒๗	๔,๒๐๑.๒๗	๑,๔๐๐.๔๒	๔,๒๐๑.๒๗	ปี ๖๙ ตั้งเท่ากับ เฉลี่ยปี ๖๕-๖๗
๖. เงินรับโอนจากสพสข.	๐.๐๐	๐.๐๐	๐.๐๐	๐.๐๐	๐.๐๐	๐.๐๐	
๖.๑ เงินโอนตามผลงาน (เช่น OP/PP Individual Data เงิน P&P ฯลฯ)				๐.๐๐	๐.๐๐	๐.๐๐	ปี ๖๙ ตั้งเท่ากับ เฉลี่ยปี ๖๖-๖๗
๖.๒ เงินโอนเพื่อใช้ทำโครงการต่างๆ				๐.๐๐	๐.๐๐	๐.๐๐	ปี ๖๙ ตั้งเท่ากับ เฉลี่ยปี ๖๖-๖๘
๖.๓ เงินโอนอื่นๆ(ระบุ)				๐.๐๐	๐.๐๐	๐.๐๐	ปี ๖๙ ตั้งเท่ากับ เฉลี่ยปี ๖๖-๖๘
๗. รายรับอื่น	๐.๐๐	๐.๐๐	๑,๖๐๑.๓๘	๑,๖๐๑.๓๘	๕๓๓.๗๙	๑,๕๘,๙๐๐	
๗.๑ เงินกองทุนหลักประกันสุขภาพ ตำบล(โครงการ)				๐.๐๐	๐.๐๐	๑,๕๗,๔๐๐	ปี ๖๙ ตั้งเท่ากับ เฉลี่ยปี ๖๖-๖๘
๗.๒ เงินกองทุน LTC				๐.๐๐	๐.๐๐	๐.๐๐	ปี ๖๙ ตั้งเท่ากับ เฉลี่ยปี ๖๖-๖๘
๗.๓ เงินจากระบบปฏิบัติการฉุกเฉิน (EMS)				๐.๐๐	๐.๐๐	๐.๐๐	ปี ๖๙ ตั้งเท่ากับ เฉลี่ยปี ๖๖-๗๐
๗.๔ เงินคืนโครงการ			๖๐.๐๐	๖๐.๐๐	๒๐.๐๐		ไม่ตั้งประมาณ การ
๗.๕ อื่นๆ (เงินรับฝากภาษี)			๑,๕๔๑.๓๘	๑,๕๔๑.๓๘	๕๑๓.๗๙	๑,๕๐๐	
รวม	๑,๐๑๙,๔๑๐.๐๐	๑,๒๘๘,๙๒๓.๐๐	๑,๔๙๙,๑๕๑.๘๕	๓,๔๑๑,๕๗๕.๖๕	๑,๑๓๗,๑๙๑.๘๘	๑,๔๑๒,๔๐๑.๒๗	

ตารางที่ ๓ แผนเงินบำรุงประเภทค่าใช้จ่ายดำเนินการปกติ ปี ๒๕๖๙

ลำดับที่	หมวด	หนี้ค้างชำระ ณ ๓๑ ส.ค.๖๘	ค่าใช้จ่ายจริง			ค่าใช้จ่าย จริงเฉลี่ย ปี ๖๖-๖๘	แผน ค่าใช้จ่าย ปี ๒๕๖๙	หมายเหตุ
			ปี ๖๖	ปี ๖๗	ปี ๖๘			
๑	มูลค่ายา เวชภัณฑ์ และวัสดุทุกประเภท ที่ใช้ไป	๐.๐๐	๐.๐๐	๐.๐๐	๐.๐๐	๐.๐๐	๐.๐๐	
	๑.๑ ยา					๐.๐๐		
	๑.๒ วัสดุเภสัชกรรม					๐.๐๐		
	๑.๓ ยาสมุนไพร					๐.๐๐		
	๑.๔ วัสดุการแพทย์(การพยาบาล)					๐.๐๐		
	๑.๕ วัสดุการแพทย์(LAB)					๐.๐๐		
	๑.๖ วัสดุวิทยาศาสตร์การแพทย์					๐.๐๐		
	๑.๗ วัสดุทันตกรรม					๐.๐๐		
	๑.๘ อื่นๆ					๐.๐๐		
๒	ค่าใช้จ่ายด้านบุคลากร (รวมเงินประกันสังคม)	๐.๐๐	๐.๐๐	๐.๐๐	๐.๐๐	๐.๐๐	๐.๐๐	
	๒.๑ ค่าจ้างลูกจ้างนักเรียนทุน (ระบุตำแหน่ง)	๐.๐๐	๐.๐๐	๐.๐๐	๐.๐๐	๐.๐๐	๐.๐๐	
	๒.๑.๑.....					๐.๐๐		
	๒.๑.๒.....					๐.๐๐		
	๒.๒ ค่าจ้างพนักงานกระทรวงสาธารณสุข (ระบุตำแหน่ง)	๐.๐๐	๐.๐๐	๐.๐๐	๐.๐๐	๐.๐๐	๐.๐๐	
	๒.๒.๑.....					๐.๐๐		
	๒.๒.๒.....					๐.๐๐		
	๒.๒.๓.....					๐.๐๐		
	๒.๓ ค่าจ้างลูกจ้างชั่วคราว(ระบุตำแหน่ง)	๐.๐๐	๐.๐๐	๐.๐๐	๐.๐๐	๐.๐๐	๐.๐๐	
	๒.๓.๑.....					๐.๐๐		
	๒.๓.๒.....					๐.๐๐		
	๒.๓.๓.....					๐.๐๐		
๓	ค่าตอบแทน	๐.๐๐	๐.๐๐	๐.๐๐	๐.๐๐	๐.๐๐	๐.๐๐	
	๓.๑ ค่าตอบแทนนอกเวลาราชการ (ฉบับที่ ๕/๒๕๕๒)					๐.๐๐		
	๓.๒ ค่าตอบแทนการปฏิบัติงานใน รพ.สต. (ฉบับที่ ๑๑/๒๕๕๙)					๐.๐๐		
	๓.๓ ค่าตอบแทน พตส.					๐.๐๐		
	๓.๔ ค่าตอบแทนอื่นๆ (ระบุ).....					๐.๐๐		
๔	ค่าใช้จ่าย	๐.๐๐	๑๔๑,๘๐๐	๑๐๔,๐๐๐	๗๖๑,๑๖๕	๓๓๕,๖๕๕.๑๔	๑,๔๗๑,๙๐๐	
	๔.๑ ค่าใช้จ่ายในการเดินทางไปราชการ/ประชุม/		๒๗,๘๐๐	๑๐,๐๐๐	๕๕,๕๓๒	๓๑,๑๑๐.๖๗	๑๔๐,๐๐๐	
	๔.๒ ค่าใช้จ่ายในการฝึกอบรมตามหลักสูตรฯ		๓๐,๐๐๐	๑๐,๐๐๐	๓๙,๔๖๐	๒๖,๔๘๖.๖๗	๔๐,๐๐๐	
	๔.๓ ค่าซ่อมแซมและบำรุงรักษารถยนต์				๒,๑๒๐	๗๐๖.๖๗	๕๐,๐๐๐	
	๔.๔ ค่าซ่อมแซมครุภัณฑ์สำนักงาน					๐.๐๐	๕๐,๐๐๐	
	๔.๕ ค่าซ่อมแซมครุภัณฑ์คอมพิวเตอร์				๔,๐๕๐	๑,๓๕๐	๒๐,๐๐๐	
	๔.๖ ค่าซ่อมแซมครุภัณฑ์โฆษณาและเผยแพร่เครื่อง				๔,๓๓๐	๑,๔๔๓.๓๓	๐.๐๐	
	๔.๗ ค่าซ่อมแซม ท่อประปา				๗๑๓	๒๓๗.๖๗	๑,๐๐๐	
	๔.๘ ค่าจ้างเหมาบริการ							
	๔.๘.๑ ค่าจ้างเหมาทำความสะอาด		๘๔,๐๐๐	๘๔,๐๐๐	๗๗,๐๐๐	๘๑,๖๖๖.๖๗	๘๔,๐๐๐	
	๔.๘.๒ ค่าจ้างเหมาเติมน้ำยาดับเพลิง				๖๐๐	๒๐๐	๑,๐๐๐	

ลำดับที่	หมวด	หนี้ค้างชำระ ณ ๓๑ ส.ค.๖๘	ค่าใช้จ่ายจริง			ค่าใช้จ่าย จริงเฉลี่ย ปี ๖๖-๖๘	แผน ค่าใช้จ่าย ปี ๖๖๖๙	หมายเหตุ
			ปี ๖๖	ปี ๖๗	ปี ๖๘			
	๔.๕.๓ ค่าจ้างเหมาทำป้ายในสำนักงาน				๔,๒๐๐	๑,๔๐๐	๕,๐๐๐.๐๐	
	๔.๕.๔ ค่าจ้างเหมาอื่น(ปรับปรุงภูมิทัศน์)					๐.๐๐	๑๔๒,๑๐๐	
	๔.๕.๕ ค่าจ้างเหมา (ตัดหญ้าใน สสอ.ลพบุรี)						๑๘,๐๐๐	
	๔.๕.๖ ค่าจ้างเหมาอื่น(ล้างเครื่องปรับอากาศ)						๗,๕๐๐	
	๔.๖ ค่าทำ พรบ.				๑,๒๙๐.๔๒	๔๓๐.๑๔	๒,๐๐๐	
	๔.๗ ค่าเช่าห้องประชุม		๐.๐๐	๐.๐๐	๐	๐.๐๐	๐	
	๔.๘ ค่าเช่าพื้นที่เว็บไซต์				๑,๘๙๐	๖๓๐	๒,๐๐๐	
	๔.๘ ค่าใช้จ่ายในการดำเนินงานโครงการ				๕๖๙,๙๘๐	๑๘๙,๙๙๓.๓๓	๙๐๙,๓๐๐	
<b>๕</b>	<b>ค่าวัสดุ</b>	๐.๐๐	๓๖,๐๐๐	๖๐,๐๐๐	๑๔๒,๔๘๔.๙๖	๗๙,๔๙๔.๙๙	๒๐๐,๐๐๐	
	๕.๑ ค่าวัสดุสำนักงาน		๓๖,๐๐๐	๔๐,๐๐๐	๒๓,๐๘๐.๐๐	๓๓,๐๒๖.๖๗	๓๐,๐๐๐	
	๕.๒ ค่าวัสดุไฟฟ้าและวิทยุ				๐.๐๐	๐.๐๐	๐	
	๕.๓ ค่าวัสดุงานบ้านงานครัว			๒๐,๐๐๐	๐.๐๐	๖,๖๖๖.๖๗	๑๐,๐๐๐	
	๕.๔ ค่าวัสดุยานยนต์และพาหนะ(ล้อรถ)			๐.๐๐	๑๕,๒๐๐	๕,๐๖๖.๖๗	๐	
	๕.๕ ค่าวัสดุเชื้อเพลิงและหล่อลื่น				๖๒,๖๐๔.๙๖	๒๐,๘๖๘.๓๒	๑๐๐,๐๐๐	
	๕.๗ ค่าวัสดุคอมพิวเตอร์				๒๘,๘๔๐	๙,๖๑๓.๓๓	๔๐,๐๐๐	
	๕.๘ ค่าวัสดุโฆษณาและเผยแพร่				๒,๙๐๐	๙๖๖.๖๗	๑๐,๐๐๐	
	๕.๙ ค่าวัสดุอื่นๆ(ระบุ)วัสดุใช้สอย ๖๑๑๙				๙,๘๖๐	๓,๒๘๖.๖๗	๑๐,๐๐๐	
<b>๖</b>	<b>ค่าครุภัณฑ์</b>				๘๒,๒๐๐	๒๗,๔๐๐	๑๑๙,๕๐๐	
	๖.๑ ค่าครุภัณฑ์งานบ้านงานครัว(ตู้เย็น)				๙,๙๐๐	๓,๓๐๐	๐.๐๐	
	๖.๒ ค่าครุภัณฑ์คอมพิวเตอร์				๖๔,๓๐๐	๒๑,๔๓๓.๓๓	๐.๐๐	
	๖.๓ ค่าครุภัณฑ์สำนักงาน				๘,๐๐๐	๒,๖๖๖.๖๗	๖๙,๕๐๐	
	๖.๓ ค่าครุภัณฑ์เผยแพร่และโฆษณา				๐.๐๐	๐.๐๐	๕๐,๐๐๐	
<b>๗</b>	<b>ค่าสาธารณูปโภค</b>	๐.๐๐	๐.๐๐	๐.๐๐	๒,๑๔๑.๐๗	๗๑๓.๖๙	๑๒,๒๔๐	
	๖.๑ ค่าไฟฟ้า					๐.๐๐	๖,๐๐๐	
	๖.๒ ค่าน้ำประปา				๐.๐๐	๐.๐๐	๒,๐๐๐	
	๖.๓ ค่าโทรศัพท์/อินเทอร์เน็ต				๒,๑๔๑.๐๗	๗๑๓.๖๙	๔,๒๔๐	
	๖.๕ ค่าไปรษณีย์โทรเลข					๐.๐๐		
	๖.๖ ค่าบริการสื่อสารและโทรคมนาคม					๐.๐๐		
<b>๘</b>	<b>ค่าใช้จ่ายดำเนินการอื่นๆ</b>	๐.๐๐	๒,๐๐๐	๒,๐๐๐	๑,๕๔๑.๓๘	๑,๓๓๓.๓๓	๑,๕๐๐	
	- (ระบุ) ค่าใช้จ่ายอื่นๆ		๒,๐๐๐	๒,๐๐๐	๐.๐๐	๑,๓๓๓.๓๓	๐	
	ภาษีหัก ณ ที่จ่าย				๑,๕๔๑.๓๘	๕๑๓.๗๙	๑,๕๐๐	
	<b>รวมเป็นเงิน</b>	<b>๐.๐๐</b>	<b>๑๗๙,๘๐๐</b>	<b>๑๖๖,๐๐๐</b>	<b>๙๘๙,๕๓๖.๘๓</b>	<b>๔๑๗,๑๙๗.๑๕</b>	<b>๑,๖๓๕,๑๔๐</b>	

ตารางที่ ๔ แผนเงินบำรุงประเภทค่าใช้จ่ายดำเนินการตามแผนงาน/โครงการ ปี ๒๕๖๙

ลำดับที่	โครงการ	แผนค่าใช้จ่าย ปี ๒๕๖๙	แหล่งงบประมาณ
๑	โครงการพัฒนาศักยภาพบุคลากร ปีงบประมาณ ๒๕๖๙	๑๙,๐๐๐	งบเงินบำรุง
๒	โครงการอบรมพัฒนาระบบบริการจัดการตามหลักธรรมาภิบาลของการเงินและพัสดุ คปสอ.ละงู ปีงบประมาณ พ.ศ. ๒๕๖๙	๒๔,๒๐๐.๐๐	งบเงินบำรุง
๓	โครงการยกระดับการจัดทำรายงานสิ่งแวดล้อมและอาชีพอนามัยในสถานบริการสาธารณสุข อำเภอละงู จังหวัดสตูล ปีงบประมาณ พ.ศ. ๒๕๖๙	๒๒,๙๐๐.๐๐	งบเงินบำรุง
๔	โครงการขับเคลื่อนการป้องกันการบาดเจ็บและเสียชีวิตจากอุบัติเหตุทางถนนในกลุ่มเด็กและเยาวชน อำเภอละงู จังหวัดสตูล ปีงบประมาณ พ.ศ. ๒๕๖๙	๖๒,๕๐๐.๐๐	งบเงินบำรุง
๕	โครงการพัฒนาระบบบริการสุขภาพปฐมภูมิ อำเภอละงู จังหวัดสตูล ปีงบประมาณ ๒๕๖๙	๒๕,๒๐๐.๐๐	งบเงินบำรุง
๖	โครงการขับเคลื่อนการดำเนินงานผู้สูงอายุ อำเภอละงู จังหวัดสตูล ปีงบประมาณ ๒๕๖๙	๕๐,๗๕๐.๐๐	งบเงินบำรุง
๗	โครงการพัฒนาระบบการเฝ้าระวังและควบคุมโรคเบาหวานและความดันโลหิตสูง คปสอ.ละงู ปีงบประมาณ พ.ศ.๒๕๖๙	๑๒,๐๐๐.๐๐	งบเงินบำรุง
๘	โครงการลดภาวะแทรกซ้อนในผู้ป่วยโรคเรื้อรังเบาหวานและความดันโลหิตสูง คปสอ.ละงู ปีงบประมาณ พ.ศ.๒๕๖๙	๗๕,๐๐๐.๐๐	งบเงินบำรุง
๙	โครงการขับเคลื่อนตำบลมหัศจรรย์ ๑,๐๐๐วัน Plus ผู้ ๒,๕๐๐ วัน คปสอ.ละงู ปีงบประมาณ พ.ศ.๒๕๖๙	๒๐,๐๐๐.๐๐	งบเงินบำรุง
๑๐	โครงการรณรงค์ป้องกันและแก้ไขปัญหายาเสพติด TO BE NUMBER ONE คปสอ.ละงู อำเภอละงู จังหวัดสตูล ปีงบประมาณ พ.ศ.๒๕๖๙	๗๒,๖๕๐.๐๐	งบเงินบำรุง
๑๑	โครงการพัฒนาตำบลจัดการสุขภาพ คปสอ. ละงู จังหวัดสตูล ปีงบประมาณ พ.ศ. ๒๕๖๙	๕๓,๘๐๐.๐๐	งบเงินบำรุง
๑๒	โครงการสร้างเสริมความรู้ด้านวิชาการและนวัตกรรมต่อยอดคุณค่าด้านสาธารณสุข คปสอ. ละงู จังหวัดสตูล ปีงบประมาณ พ.ศ. ๒๕๖๙	๙๗,๐๐๐.๐๐	งบเงินบำรุง
๑๓	โครงการพัฒนาศักยภาพแกนนำ อสม. ในการขับเคลื่อนงานสุขภาพประชาชน อำเภอละงู ประจำปีงบประมาณ พ.ศ. ๒๕๖๙	๑๐๐,๐๐๐.๐๐	งบเงินบำรุง
๑๔	โครงการโรงเรียน อสม. อำเภอละงู ประจำปีงบประมาณ พ.ศ. ๒๕๖๙	๔๑,๔๐๐.๐๐	งบเงินบำรุง
๑๕	โครงการตรวจประเมินโรงพยาบาลในโรงเรียนประถมศึกษา อำเภอละงู จังหวัดสตูล ปีงบประมาณ ๒๕๖๙	๑๔,๘๐๐.๐๐	งบเงินบำรุง
๑๖	โครงการนิเทศและควบคุมกำกับกำกับการดำเนินงานเครือข่ายสุขภาพ คปสอ.ละงู ปีงบประมาณ ๒๕๖๙	๒๖,๓๐๐.๐๐	งบเงินบำรุง
๑๗	โครงการพัฒนาระบบงานมะเร็งปากมดลูก มะเร็งเต้านม และมะเร็งลำไส้ใหญ่ คปสอ.ละงู ปีงบประมาณ พ.ศ. ๒๕๖๙	๑๓,๒๐๐.๐๐	งบเงินบำรุง
๑๘	โครงการแลกเปลี่ยนเรียนรู้สร้างศักยภาพแกนนำและผู้รับผิดชอบงาน TO BE NUMBER ONE	๒๑,๒๐๐.๐๐	งบเงินบำรุง
๑๙	โครงการชุมชนล้อมรักษ์(CBLX)หมู่ที่ ๗ บ้านโคตา ตำบลกำแพง อำเภอละงู จังหวัดสตูล	๑๕๗,๔๐๐.๐๐	งบกองทุนหลักประกันสุขภาพ อบ.กำแพง
<b>รวมเป็นเงิน</b>		<b>๙๐๙,๓๐๐.๐๐</b>	

๑. โครงการที่ได้รับเงินโอนในปีงบประมาณ ๒๕๖๘ และยังไม่ได้ดำเนินการ  
ให้เข้ามาตั้งเป็นโครงการในปีงบประมาณ ๒๕๖๙ ด้วย

๒. ขยายรายละเอียดมาจาก ตารางที่ ๒ ข้อ ๒.๑ เงิน OPD/PP

ตารางที่ ๕ แผนเงินบำรุงประเภทค่าใช้จ่ายลงทุน (Capital Cost) ปี ๒๕๖๙ (มีราคามากกว่า ๕,๐๐๐ บาท/รายการ)

ลำดับที่ (๑)	รายการ (๒)	หนี้ค้างชำระ ณ ๓๑ ส.ค.๖๘ (๓)	ใช้จากงบค่าเสื่อมปี ๒๕๖๘ และปีก่อนๆ คงเหลือ (บาท) (๔)	ใช้จากเงินบำรุง คงเหลือ (ณ ๓๑ ส.ค. ๖๘ ) (๕)
๑	<b>ครุภัณฑ์</b>	-	-	๑๑๙,๕๐๐.๐๐
๑.๑	ครุภัณฑ์สำนักงาน	-	-	๖๙,๕๐๐.๐๐
	เครื่องปรับอากาศแบบติดผนังระบบ inverter			๑๙,๕๐๐.๐๐
	- โทรทัศน์ LED แบบ smart TV ไม่น้อยกว่า ๗๕ นิ้ว พร้อมขาตั้ง/แขวน			๕๐,๐๐๐.๐๐
๑.๒	ครุภัณฑ์ยานพาหนะและขนส่ง	-	-	-
	- .....			
	- .....			
๑.๓	ครุภัณฑ์โฆษณาและเผยแพร่	-	-	๕๐,๐๐๐.๐๐
	- กล้องถ่ายภาพระบบดิจิทัล			๕๐,๐๐๐.๐๐
๑.๔	ครุภัณฑ์ไฟฟ้าและวิทยุ	-	-	-
	- .....			
	- .....			
๑.๕	ครุภัณฑ์งานบ้านและงานครัว	-	-	-
	- .....			
๑.๖	ครุภัณฑ์การแพทย์	-	-	-
	- .....			
๑.๗	ครุภัณฑ์คอมพิวเตอร์	-	-	-
	- .....			
๑.๘	ครุภัณฑ์อื่นๆ	-	-	-
๒	<b>ค่าที่ดินและสิ่งก่อสร้าง</b>	-	-	-
๒.๑	ค่าที่ดิน			
	- .....			
๒.๒	ค่าก่อสร้าง			
	- .....			
<b>รวมเป็นเงิน</b>		-	-	๑๑๙,๕๐๐.๐๐

ลำดับ	รายการซื้อ/จ้าง (อาจแสดงรายละเอียดแยกหมวดหมู่ หรือรายละเอียดวัสดุ ครุภัณฑ์ สิ่งก่อสร้าง เพื่าระบุได้)	ประเภท			จำนวนที่มี อยู่เดิม	ความต้องการ จัดซื้อ/จัดจ้าง	ราคาต่อหน่วย	จำนวนเงิน	วิธีจัดซื้อ จัดจ้าง	ช่วงเวลา จัดทำ (ระบุปี-ตร มาส)	เหตุผลความจำเป็น
		วัสดุ (ตารางที่ ๓ข้อ๔)	ครุภัณฑ์ (ตาราง ที่๕ข้อ๑)	ที่ดิน สิ่งก่อสร้าง (ตารางที่๕ ข้อ๒)							
<b>๓. ค่าที่ดินและสิ่งก่อสร้าง</b>											
๓.๑	ค่าที่ดิน										
	๓.๑.๑.....										
	๓.๑.๒.....										
๓.๒	สิ่งก่อสร้าง										
	๓.๒.๑.....										
	๓.๒.๒.....										
<b>รวมค่าที่ดินและสิ่งก่อสร้าง</b>								-			
<b>รวมทั้งสิ้น</b>								<b>๓๑๙,๕๐๐.๐๐</b>			

หมายเหตุ ขยายรายละเอียดจากตารางที่ ๓ ข้อ ๔ ด้านวัสดุ และตารางที่ ๕ ข้อ ๑ ครุภัณฑ์ ข้อ๒ ที่ดินสิ่งก่อสร้าง ทั้งนี้ จำนวนเงินต้องตรงกัน

- การจัดซื้อจัดจ้างพัสดุอาจกระทำได้ด้วยวิธี ดังต่อไปนี้
- (๑) วิธีประกาศเชิญชวนทั่วไป ได้แก่ การที่หน่วยงานของรัฐเชิญชวนผู้ประกอบการทั่วไปที่มีคุณสมบัติตรงตามเงื่อนไขที่หน่วยงานของรัฐกำหนดให้ยื่นข้อเสนอ (๒) วิธีคัดเลือก ได้แก่ การที่หน่วยงานของรัฐเชิญชวนเฉพาะผู้ประกอบการที่มีคุณสมบัติตรงตามเงื่อนไขที่หน่วยงานของรัฐกำหนดซึ่งไม่น้อยกว่าสามรายให้ยื่นข้อเสนอ เว้นแต่ในงานนั้นมิใช่ประกอบการที่มีคุณสมบัติตรงตามที่กำหนดน้อยกว่าสามราย
  - (๓) วิธีเฉพาะเจาะจง ได้แก่ การที่หน่วยงานของรัฐเชิญชวนผู้ประกอบการที่มีคุณสมบัติตรงตามเงื่อนไขที่หน่วยงานของรัฐกำหนดรายใดรายหนึ่งให้ยื่นข้อเสนอ หรือให้เข้ามาเจรจาต่อรองราคารวมทั้งการจัดซื้อจัดจ้างพัสดุกับผู้ประกอบการโดยตรงในวงเงินเล็กน้อย





ลำดับ	รายการซื้อ/จ้าง (อาจแสดงรายละเอียดแยกหมวดหมู่ หรือรายละเอียดวัสดุ ครุภัณฑ์ สิ่งก่อสร้าง เพื่่างบ่งชี้)	ประเภท			จำนวนที่มี อยู่เดิม	ความต้องการ จัดซื้อ/จัดจ้าง	ราคาต่อหน่วย	จำนวนเงิน	วิธีจัดซื้อ จัดจ้าง	ช่วงเวลา จัดทำ (ระบุปี-ต รมาศ)	เหตุผลความจำเป็น
		วัสดุ (ตารางที่ ๓ข้อ๔)	ครุภัณฑ์ (ตาราง ที่๕ข้อ๑)	ที่ดิน (ตารางที่๕ ข้อ๒)							
๑.๕	ค่าวัสดุเชื้อเพลิงและหล่อลื่น										
	๑.๕.๑... วัสดุเชื้อเพลิงและหล่อลื่น...						๑๐๐,๐๐๐.๐๐	เฉพาะเจาะจง		ไตรมาส๑-๔	
	๑.๕.๒.....										
๑.๖	ค่าวัสดุอุปกรณ์										
	๑.๖.๑.....										
	๑.๖.๒.....										
๑.๗	ค่าวัสดุคอมพิวเตอร์										
	๑.๗.๑... หมึกพิมพ์เอกสาร..						๕๐,๐๐๐.๐๐	เฉพาะเจาะจง		ไตรมาส๑-๔	
	๑.๗.๒.....										
๑.๘	ค่าวัสดุโฆษณาและเผยแพร่										
	๑.๘.๑... ป้ายประชาสัมพันธ์						๑๐,๐๐๐.๐๐	เฉพาะเจาะจง		ไตรมาส๑-๕	
	๑.๘.๒.....										
๑.๙	ค่าวัสดุอื่นๆ										
	๑.๙.๑... วัสดุใช้สอย ๖.๑๑๙						๑๐,๐๐๐.๐๐	เฉพาะเจาะจง		ไตรมาส๑-๔	
<b>รวมค่าวัสดุ</b>								<b>๒๐๐,๐๐๐.๐๐</b>			



สรุปการประมาณราคาโครงการ

ส่วนราชการ สำนักงานสาธารณสุขอำเภอละงู (โรงพยาบาลละงู อำเภอละงู จังหวัดสตูล)

โครงการ ปรับปรุงภูมิทัศน์บริเวณหน้า สำนักงานสาธารณสุขอำเภอละงู

เจ้าของอาคาร: สำนักงานสาธารณสุขอำเภอละงู อำเภอละงู จังหวัดสตูล

สถานที่ก่อสร้าง สส.อ.ละงู อำเภอละงู จังหวัดสตูล

หน่วยงานออกแบบแปลนและรายการ

ประมาณการตามแบบ ป.ร.4 : จำนวน 1 แผ่น

คำนวณราคา เมื่อวันที่ 25 กันยายน 2568

ลำดับที่	รายการ	ค่าวัสดุและค่าแรงงาน รวมเป็นเงิน (บาท)	ค่ากำไร+ ภาษี	ค่าก่อสร้างทั้งหมด รวมเป็นเงิน (บาท)	หมายเหตุ
1	รวมค่าวัสดุและค่าแรงงาน สส.อ.ละงู	108,622.18	1,3091	142,197.29	
	เงื่อนไข เงินล่วงหน้า 0.00 % เงินประกันหักผลงาน 0.00 % ดอกเบี้ยเงินกู้ 7.00 % ดอกเบี้ยเงินฝาก 0.00 %				
	รวมค่าก่อสร้างเป็นเงินทั้งสิ้น			142,197.29	

1. (ลงชื่อ).....ตำแหน่ง นายช่างโยธาอาวุโส(อบต.ท่าแพ)

นายนภดล ไต่ะดานอมือดีอริ

2. (ลงชื่อ).....ตำแหน่ง

3. (ลงชื่อ).....ตำแหน่ง

ผลการดำเนินงานตามแผนการจัดซื้อจัดจ้างและจัดหาพัสดุ สำนักงานสาธารณสุขอำเภอละงู ปีงบประมาณ 2569

ไตรมาส ที่ 1     ไตรมาส ที่ 2     ไตรมาส ที่ 3     ไตรมาส ที่ 4

ลำดับ	ชื่อโครงการ	งบประมาณ การใช้จ่าย (บาท)	ช่วงเวลาที่ยังคงค้างจะประกาศ จัดซื้อจัดจ้าง (เดือน/ปี) ไตรมาส ที่ 1 ต.ค. - ธ.ค 68	ช่วงเวลาที่ยังคงค้างแล้วเสร็จ (เดือน/ปี) ไตรมาส ที่ 1 ต.ค. - ธ.ค 68	เบิกจ่ายแล้ว จำนวน (บาท)	คงเหลือ จำนวน (บาท)	หมายเหตุ
<b>หมวดค่าใช้สอย</b>							
1	ค่าวัสดุเชื้อเพลิง	100,000	9/2568-12/2568	9,10,11,12/2568	7540	92,460	
2	ค่าจ้างเหมาทำความสะอาด	84,000	9/2568	10/2568	21,000	63,000	
<b>หมวดค่าวัสดุ</b>							
3	วัสดุคอมพิวเตอร์	40,000	-	-	0	40,000	
4	วัสดุงานบ้านงานครัว	10,000	-	-	0	10,000	
6	วัสดุสำนักงาน	30,000	-	-	0	30,000	
7	ค่าเช่าพื้นที่วางโต๊ะ	2,000	-	-	0	2,000	
8	ค่าวัสดุ กว 119	10,000	10/2568	10/2568	2100	7,900	
<b>หมวดซ่อมแซมแซมครุภัณฑ์/สิ่งก่อสร้าง</b>							
9	ยานพาหนะ	50,000	-	-	0	50,000	
10	ครุภัณฑ์คอมพิวเตอร์	20,000	-	-	0	20,000	
11	ซ่อมแซมสำนักงาน/ ปรับปรุงบริเวณอาคาร สำนักงาน	142,100	-	-	0	142,100	

ผลการดำเนินงานตามแผนการจัดซื้อจัดจ้างและจัดหาพัสดุ สำนักงานสาธารณสุขอำเภอละงู ปีงบประมาณ 2569

ไตรมาส ที่ 1  ไตรมาส ที่ 2  ไตรมาส ที่ 3  ไตรมาส ที่ 4

ลำดับ	ชื่อโครงการ	งบประมาณ การใช้จ่าย (บาท)	ช่วงเวลาที่ยังคาดว่าจะประกาศ จัดซื้อจัดจ้าง (เดือน/ปี)	ช่วงเวลาที่ยังจัดซื้อจัดจ้างแล้วเสร็จ (เดือน/ปี)	เบิกจ่ายแล้ว จำนวน (บาท)	คงเหลือ จำนวน (บาท)	หมายเหตุ
<b>หมวดค่าใช้สอย</b>							
1	ค่าวัสดุเชื้อเพลิง	100,000	1/2569-3/2569	1,2,3/2569	21982	78,018	
2	ค่าจ้างเหมาทำความสะอาด	84,000	1/2569-3/2569	1,2,3/2569	35,000	49,000	
3	ค่าจ้างเหมาตัดหญ้าใน สสอ.	18,000	1/2569-3/2569	1,2,3/2569	1,500	16,500	
<b>หมวดค่าวัสดุ</b>							
4	วัสดุคอมพิวเตอร์	40,000	2/2569	2/2569	13889	26,111	
5	วัสดุงานบ้านงานครัว	10,000	1/2569	1/2569	1331	8,669	
6	วัสดุสำนักงาน	30,000	-	-	0	30,000	
7	ค่าเช่าพื้นที่เว็บไซต์	2,000	-	-	0	2,000	
8	ค่าวัสดุ ว 119	10,000	-	-	2100	7,900	
<b>หมวดซ่อมแซมครุภัณฑ์/สิ่งก่อสร้าง</b>							
9	ยานพาหนะ	50,000	1,2/2569	1,2/2569	5520	44,480	
10	ครุภัณฑ์คอมพิวเตอร์	20,000	1,2/2569	1,2/2569	4200	15,800	